

# INFORME DIARI DE TRÀFIC I INCIDÈNCIES AL TRANSPORT MARÍTIM I AERI

Data: 12/04/2020 (Avui diumenge sols operen els vaixells entre Eivissa – Formentera)

## TRANSPORT MARÍTIM

OPERATIVA REALITZADA DURANT 11/04/2020

PORT	NÚM. VAIXELLS	NÚM. PASSATGERS	NÚM. CAMIONS	NÚM. CAMIONERS
PALMA	3	28	191	143
ALCÚDIA	2	0	58	49
EIVISSA	2	12	44	44
MAÓ	1	0	20	22
CIUTADELLA	0	0	0	0
<b>DIA 11.04.20 (fins les 10h)</b>				
PORT	NÚM. VAIXELLS	NÚM. PASSATGERS	NÚM. CAMIONS	NÚM. CAMIONERS
PALMA	4	13	196	150
ALCÚDIA	1	0	36	36
EIVISSA	2	10	38	38
MAÓ	0	0	0	0
CIUTADELLA	0	0	0	0

### PORT DE PALMA

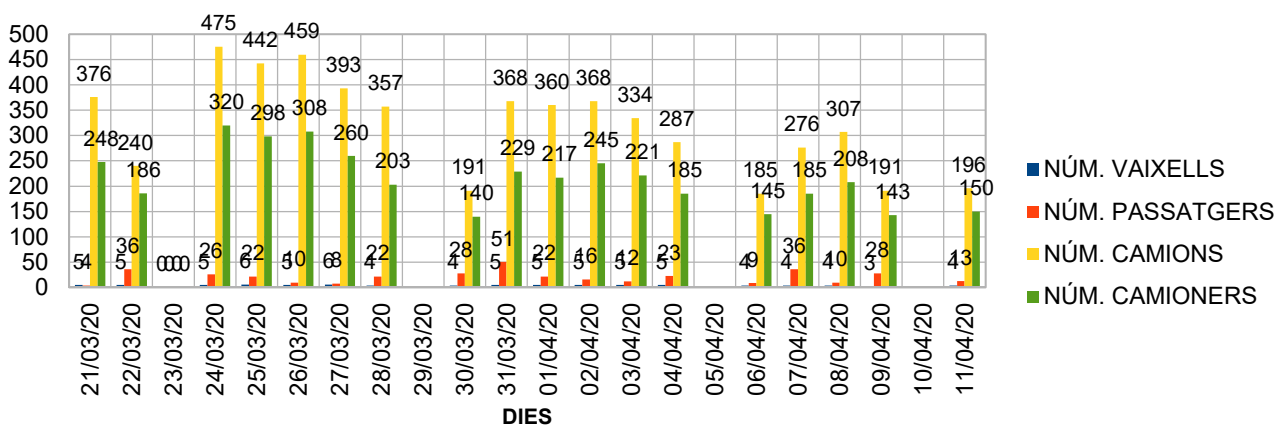

## CARGA MERCANCIAS EN LOS PUERTOS DE LAS ILLES BALEARS

Nº de toneladas

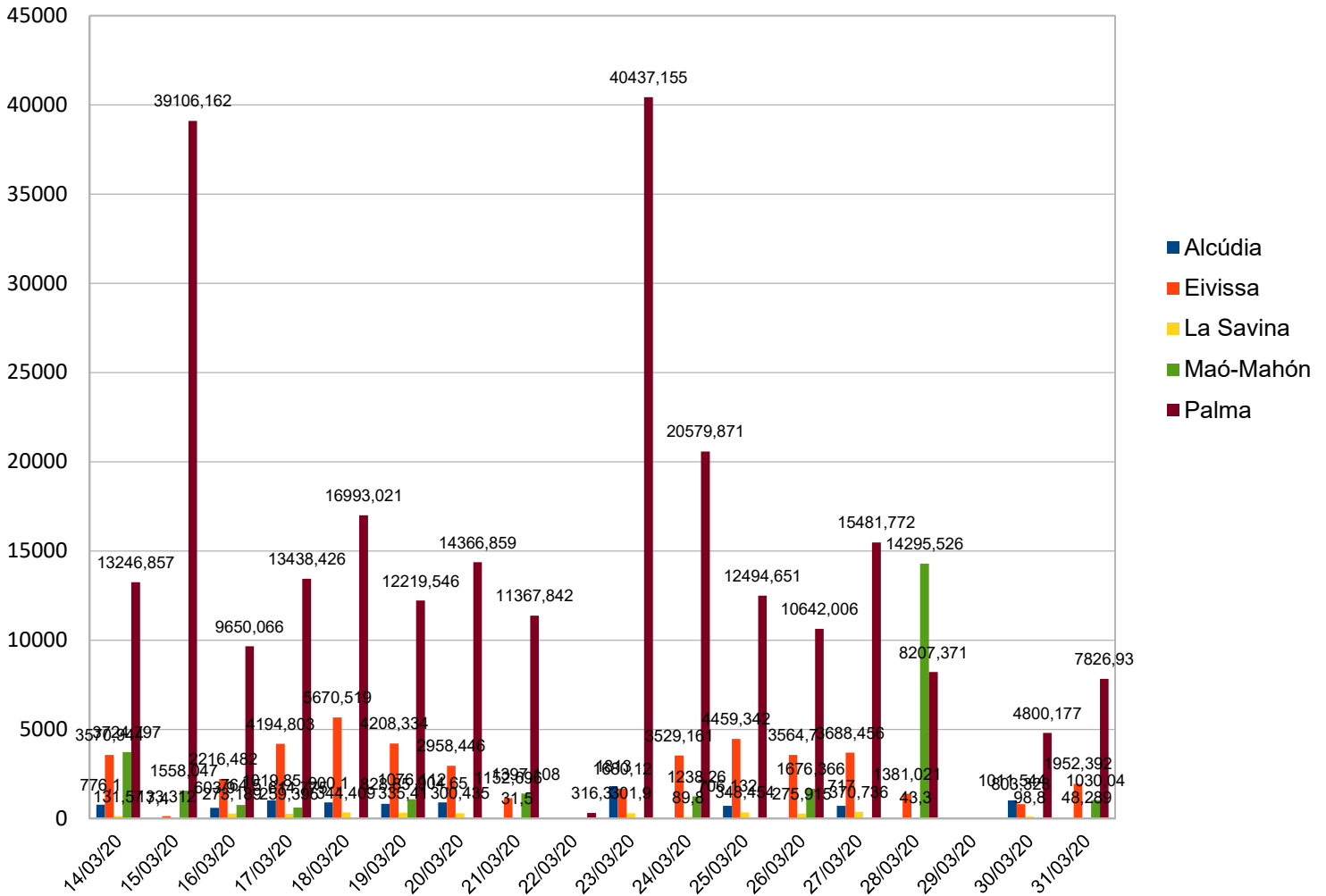

## PASSATGERS EIVISSA-FORMENTERA ACUMULATS A 11/04/2020

Operació realitzada per MEDITERRANEA PITISUSSA

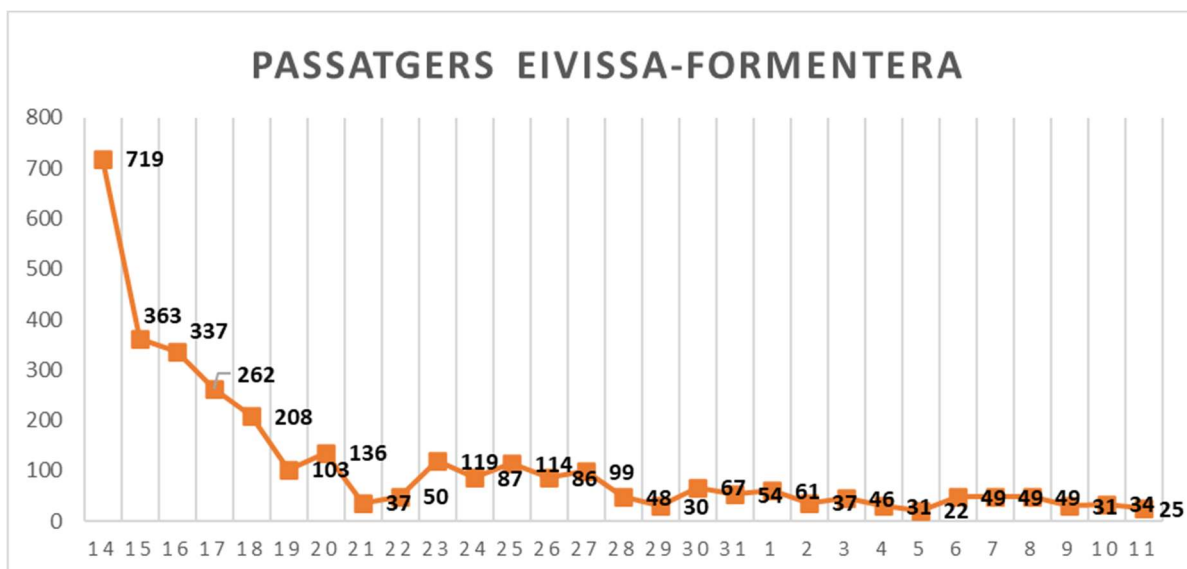

## OPERATIVA PREVISTA PER EL 12/04/2020

### 12.04.20 – Diumenge - PREVISIÓ TRÀFIC MARÍTIM PORTS Illes Balears

#### PUERTO DE PALMA

Tipo	Barco	Puerto org	Puerto dst	Entrada	Salida	Alineación	Consignatario
Convencional	ABSA UNO	CARTAGENA	ALMERIA	12/04/2020 10:00	13/04/2020 05:00	RAMA CORTA NORTE TESTERO (del 11 al 8)	ESTELA SHIPPING PALMA SA

#### PUERTO DE ALCÚDIA

Tipo	Barco	Puerto org	Puerto dst	Entrada	Salida	Alineación	Consignatario	GT	Escala
------	-------	------------	------------	---------	--------	------------	---------------	----	--------

#### PUERTO DE EIVISSA

Tipo	Barco	Puerto org	Puerto dst	Entrada	Salida	Alineación	Consignatario
Pasaje rápido	ESPALMADOR JET	LA SAVINA	LA SAVINA	12/04/2020 09:30	12/04/2020 13:00	MUELLE DE RIBERA DE PONIENTE NORTE (del 22 al 26)	SERCOMISA
Ferrys	POSIDONIA	LA SAVINA	LA SAVINA	12/04/2020 09:30	12/04/2020 11:00	MUELLE RORO SUR (del 1 al 9)	EUROLINEAS MARITIMAS S.A.
Ferrys	POSIDONIA	LA SAVINA	LA SAVINA	12/04/2020 13:30	12/04/2020 17:30	MUELLE RORO SUR (del 1 al 9)	EUROLINEAS MARITIMAS S.A.
Pasaje rápido	ESPALMADOR JET	LA SAVINA	LA SAVINA	12/04/2020 15:30	12/04/2020 19:00	MUELLE DE RIBERA DE PONIENTE NORTE (del 22 al 26)	SERCOMISA
Pasaje rápido	ESPALMADOR JET	LA SAVINA	LA SAVINA	12/04/2020 21:30	15/04/2020 07:00	MUELLE DE RIBERA DE PONIENTE NORTE (del 22 al 26)	SERCOMISA
Ferrys	POSIDONIA	LA SAVINA	LA SAVINA	12/04/2020 22:30	13/04/2020 07:00	MUELLE RORO SUR (del 1 al 9)	EUROLINEAS MARITIMAS S.A.

#### PUERTO DE MAÓ

Tipo	Barco	Puerto org	Puerto dst	Entrada	Salida	Alineación	Consignatario	GT	Escala
------	-------	------------	------------	---------	--------	------------	---------------	----	--------

#### PUERTO DE LA SAVINA

Tipo	Barco	Puerto org	Puerto dst	Entrada	Salida	Alineación	Consignatario
Pasaje rápido	ESPALMADOR JET	IBIZA	IBIZA	12/04/2020 07:30	12/04/2020 09:00	MUELLE PANTALAN (del 31 al 36)	SERCOMISA
Ferrys	POSIDONIA	IBIZA	IBIZA	12/04/2020 08:00	12/04/2020 08:30	MUELLE DIENTE EXTERIOR (del 5 al 13)	EUROLINEAS MARITIMAS S.A.
Ferrys	POSIDONIA	IBIZA	IBIZA	12/04/2020 12:00	12/04/2020 12:30	MUELLE DIENTE EXTERIOR (del 5 al 13)	EUROLINEAS MARITIMAS S.A.
Pasaje rápido	ESPALMADOR JET	IBIZA	IBIZA	12/04/2020 13:30	12/04/2020 15:00	MUELLE PANTALAN (del 31 al 36)	SERCOMISA
Ferrys	POSIDONIA	IBIZA	IBIZA	12/04/2020 18:30	12/04/2020 21:30	MUELLE DIENTE EXTERIOR (del 5 al 13)	EUROLINEAS MARITIMAS S.A.
Pasaje rápido	ESPALMADOR JET	IBIZA	IBIZA	12/04/2020 19:30	12/04/2020 21:00	MUELLE PANTALAN (del 31 al 36)	SERCOMISA

## TRANSPORT AERI

### TOTAL PASSATGERS AEROPORTS ILLES BALEARS (11/04/2020).

#### PASAJEROS POR VUELOS Y AEROPUERTOS 11/04/2020

	PALMA			MENORCA			IBIZA			TOTALES
	ARRIVALS	DEPARTURES	TOTAL	ARRIVALS	DEPARTURES	TOTAL	ARRIVALS	DEPARTURES	TOTAL	
Vuelos interislas	12	18	30	5	2	7	13	10	23	60
Vuelos nacionales	57	35	92	18	5	23	18	6	24	139
Vuelos internacionales	10	10	20	0	0	0	0	0	0	20
<b>TOTAL</b>	79	63	142	23	7	30	31	16	47	219

### OPERATIVA PREVISTA PER EL 12/04/2020

#### PROGRAMACIÓN DE VUELOS Y CANCELACIONES AEROPUERTOS BALEARES 12/04/2020

	PALMA	MENORCA	IBIZA
Programados a 12/04 (Vuelos que se tenían programados, pero que luego han ido cancelándose)	14	4	4
Cancelaciones	2	0	0
Vuelos interislas	4	2	2
Vuelos nacionales	4	2	2
Vuelos internacionales	4	0	0
<b>Total vuelos que se realizarán (interislas + nacionales + internacionales)</b>	12	4	4

**DETALL D'OPERACIONS I HORARIS PREVISTS PER EL 12/04/2020**

COMPANÍA	RUTA	LLEGADA	SALIDA
IBERIA	MADRID-MAÓ	-	
	MAÓ-MADRID		-
AIR EUROPA	PALMA-MAÓ	13:00	
	MAÓ-PALMA		15:00
VUELING	BCN-MAÓ	18:00	
	MAÓ-BCN		18:40
SWISS AIR (CARGA)	MAD- PMI-MAH	-	-

AEROPUERTO DE IBIZA			
COMPANÍA	RUTA	LLEGADA	SALIDA
VUELING	BCN-IBZ	13:45	
	IBZ-BCN		14:20
AIR EUROPA	PMI-IBZ	19:35	
	IBZ-PMI		10:55
IBERIA EXPRES	MAD-IBZ	-	
	IBZ-MAD		-
SWIFT AIR (CARGA)	BCN-PMI-IBZ	05:23	06:30

AEROPUERTO DE PALMA			
COMPANÍA	RUTA	LLEGADA	SALIDA
VUELING	PALMA-BCN		13:25
	BCN-PALMA	12:50	
AIR EUROPA	IBIZA-PALMA	11:35	
	PALMA-IBIZA		18:55
AIR EUROPA	MADRID-PALMA	18:25	
	PALMA-MADRID		12:25
IBERIA EXPRES	MADRID-PALMA	-	
	PALMA-MADRID		-
AIR EUROPA	PALMA-MAÓ		12:20
	MAÓ-PALMA	15:35	
CONDOR	FRANKFURT-PMI-FRANKFURT	13:10	14:15
EUROWINGS	DUSSELDORF-PMI- DUSSELDORF	13:05	13:50

## OPERATIVA SETMANAL DE LES COMPANYIES AÈRIES.

ORIGEN	DESTINO	CONEXIÓN	FRECUENCIA MÁXIMA PERMITIDA	COMPAÑÍAS		
				AIR EUROPA	VUELING	IBERIA EXPRESS
Palma de Mallorca	Madrid	PMI-MAD	1 por día	1 diario		3 semanales
Palma de Mallorca	Barcelona	PMI-BCN	1 por día		1 diario (excepto Martes y Jueves)	
Palma de Mallorca	Valencia	PMI-VLC	1 por día			
Palma de Mallorca	Mahón	PMI-MAH	1 por día	1 diario		
Palma de Mallorca	Ibiza	PMI-IBZ	1 por día	1 diario		
Mahón	Madrid	MAH-MAD	1 por día			1 semanal
Mahón	Barcelona	MAH-BCN	1 por día		1 diario	
Ibiza	Madrid	IBZ-MAD	1 por día			1 semanal
Ibiza	Barcelona	IBZ-BCN	1 por día		1 diario (excepto Martes y Jueves)	

DATOS PROVISIONALES

AEROPUERTOS	PASAJEROS	
	Total	% Inc 2020 vs 2019
ADOLFO SUÁREZ MADRID-BARAJAS	11.025.341	-17,0%
BARCELONA-EL PRAT J.T.	8.095.054	-20,0%
GRAN CANARIA	2.878.807	-20,3%
MÁLAGA-COSTA DEL SOL	2.762.551	-18,0%
TENERIFE-SUR	2.361.213	-20,1%
PALMA DE MALLORCA	2.258.108	-20,1%
ALICANTE-ELCHE	2.084.237	-18,0%
LANZAROTE-CESTAR MANRIQUE	1.373.887	-20,3%
SEVILLA	1.268.252	-18,0%
VALLADOLID	1.267.188	-20,3%
FUERTEVENTURA	1.138.589	-17,9%
TENERIFE NORTE-C. LA LAGUNA	1.062.412	-13,0%
BILBAO	895.125	-20,2%
IBIZA	473.239	-20,1%
SANTIAGO-ROSAJAL DE CASTRO	433.057	-20,0%
LA PALMA	308.284	-17,9%
A CORUÑA	254.237	-12,9%
POL GRANADA-JAÉN	228.731	-18,1%
LEÓN	224.794	-22,2%
MEMORIA	213.205	-18,4%
SEVE BALLESTEROS-SANTANDER	192.828	-18,9%
VIGO	158.891	-20,4%
AEROPUERTO INTL. REGIÓN MURCIA (*)	127.228	-4,0%
JERZ DE LA FRONTERA	108.288	-20,7%
ALMERIA	91.869	-27,9%
GIROÑA-COSTA BRAVA	82.972	-24,0%
ZARAGOZA	82.038	-10,0%
MELILLA	81.182	-4,0%
SAN SEBASTIÁN	51.187	-20,0%
EL HIERRO	50.523	-10,1%
PAMPLONA	48.828	2,0%
VALLADOLID	34.141	-20,4%
BADAJEZ	18.872	-4,0%
VITORIA	18.028	-27,1%
CEUTA-HELPUERTO	15.143	-13,3%
LA GOMERA	12.385	-14,5%
LEÓN	10.572	-20,0%
ALGECIRAS-HELPUERTO	8.180	-12,3%
BURGOS	8.038	-20,0%
REUS	5.918	-24,2%
CORDOBA	2.798	18,0%
LOGROÑO	1.792	-22,2%
SABADELL	701	-28,0%
MADRID-CUATRO VIENTOS	688	-13,7%
SALAMANCA	591	-77,7%
SON BONET	372	-40,0%
ALBACETE	231	-28,1%
HUESCA-PIRINEOS	80	-27,9%
TOTAL	42.918.810	-20,4%

AEROPUERTOS	OPERACIONES	
	Total	% Inc 2020 vs 2019
ADOLFO SUÁREZ MADRID-BARAJAS	84.803	-13,1%
BARCELONA-EL PRAT J.T.	62.282	-17,2%
GRAN CANARIA	27.444	-18,4%
MÁLAGA-COSTA DEL SOL	29.177	-12,4%
PALMA DE MALLORCA	21.462	-20,0%
TENERIFE-SUR	15.822	-18,8%
ALICANTE-ELCHE	15.758	-14,5%
TENERIFE NORTE-C. LA LAGUNA	15.281	-14,3%
VALENCIA	14.228	-18,8%
SEVILLA	12.728	-18,9%
LANZAROTE-CESTAR MANRIQUE	12.021	-20,0%
JERZ DE LA FRONTERA	10.591	-18,4%
FUERTEVENTURA	8.997	-15,4%
MADRID-CUATRO VIENTOS	8.712	-22,1%
SABADELL	8.435	-18,8%
BILBAO	8.234	-15,9%
IBIZA	8.217	-14,8%
LA PALMA	4.816	-18,1%
SANTIAGO-ROSAJAL DE CASTRO	3.837	-20,0%
A CORUÑA	3.529	-8,9%
MEMORIA	3.204	-14,7%
POL GRANADA-JAÉN	2.814	-15,8%
GIROÑA-COSTA BRAVA	2.716	20,1%
CORDOBA	2.625	14,8%
REUS	2.625	-13,7%
ASTURIAS	2.288	-4,1%
VITORIA	2.242	-5,8%
SON BONET	2.228	-14,3%
VIGO	2.142	-18,0%
BURGOS	2.022	223,1%
SEVE BALLESTEROS-SANTANDER	1.942	-18,8%
MELILLA	1.885	-0,9%
ALMERIA	1.882	-11,9%
ZARAGOZA	1.813	-3,5%
SALAMANCA	1.892	-28,1%
CEUTA-HELPUERTO	1.887	-3,0%
HUESCA-PIRINEOS	1.284	-68,8%
EL HIERRO	1.184	-8,8%
PAMPLONA	1.154	-18,7%
AEROPUERTO INTL. REGIÓN MURCIA (*)	1.122	13,8%
SAN SEBASTIÁN	1.037	-21,7%
ALGECIRAS-HELPUERTO	874	-4,7%
VALLADOLID	735	-22,5%
BADAJEZ	626	-3,5%
LA GOMERA	452	-28,3%
LEÓN	335	-25,9%
LOGROÑO	222	-28,7%
ALBACETE	116	-24,2%
TOTAL	414.798	-18,8%

AEROPUERTOS	MERCANCÍA	
	Total	% Inc 2020 vs 2019
ADOLFO SUÁREZ MADRID-BARAJAS	128.088.245	3,2%
ZARAGOZA	38.941.517	-11,0%
BARCELONA-EL PRAT J.T.	37.292.802	-12,4%
VITORIA	15.418.843	-2,3%
GRAN CANARIA	4.187.705	-4,7%
VALENCIA	3.173.705	-12,8%
TENERIFE NORTE-C. LA LAGUNA	2.887.202	-14,8%
SEVILLA	2.592.822	22,7%
PALMA DE MALLORCA	1.929.218	-8,1%
ALICANTE-ELCHE	1.888.205	3,1%
SANTIAGO-ROSAJAL DE CASTRO	729.862	-4,0%
MÁLAGA-COSTA DEL SOL	614.584	-8,4%
TENERIFE-SUR	498.222	-28,7%
IBIZA	307.265	8,9%
MEMORIA	288.282	13,1%
LANZAROTE-CESTAR MANRIQUE	283.277	-20,8%
BILBAO	188.216	-24,8%
FUERTEVENTURA	122.472	-28,8%
LA PALMA	109.208	-28,3%
VIGO	82.822	-28,4%
GIROÑA-COSTA BRAVA	74.777	142,8%
A CORUÑA	33.821	-12,8%
MELILLA	28.827	-20,7%
EL HIERRO	15.172	-8,8%
ASTURIAS	8.469	-27,7%
VALLADOLID	1.225	-27,8%
LA GOMERA	381	-27,8%
JERZ DE LA FRONTERA	95	282,0%
PAMPLONA	44	48,8%
SAN SEBASTIÁN	24	84,8%
AEROPUERTO INTL. REGIÓN MURCIA (*)	0	-
ALBACETE	0	-
ALGECIRAS-HELPUERTO	0	-
ALMERIA	0	-
BADAJEZ	0	-
BURGOS	0	-
CEUTA-HELPUERTO	0	-
CORDOBA	0	-
POL GRANADA-JAÉN	0	-
HUESCA-PIRINEOS	0	-
LEÓN	0	-
LOGROÑO	0	-
MADRID-CUATRO VIENTOS	0	-
REUS	0	-
SABADELL	0	-
SALAMANCA	0	-
SEVE BALLESTEROS-SANTANDER	0	-
SON BONET	0	-
TOTAL	237.288.147	-4,4%

Todas las cifras son estimadas y provisionales.  
(\*) No incluye a otros aeropuertos.

(\*) - EL AEROPUERTO INTL. REGIÓN MURCIA HA EMPEZADO A OPERAR DESDE EL DÍA 15 DE ENERO DE 2018.

DATOS PROVISIONALES

AEROPUERTOS	PASAJEROS	
	Total	% Inc 2020 vs 2019
ADOLFO SUÁREZ MADRID-BARAJAS	1.875.263	-29,7%
BARCELONA-EL PRAT J.T.	1.417.847	-24,3%
MÁLAGA-COSTA DEL SOL	813.438	-24,7%
GRAN CANARIA	598.343	-20,0%
PALMA DE MALLORCA	517.154	-20,3%
TENERIFE-SUR	479.282	-20,8%
ALICANTE-ELCHE	473.298	-22,2%
LANZAROTE-CESTAR MANRIQUE	302.805	-24,9%
SEVILLA	257.189	-20,9%
FUERTEVENTURA	253.725	-20,2%
VALENCIA	228.549	-24,8%
TENERIFE NORTE-C. LA LAGUNA	208.444	-20,2%
BILBAO	173.286	-20,8%
IBIZA	99.738	-20,0%
SANTIAGO-ROSAJAL DE CASTRO	77.824	-20,2%
LA PALMA	81.783	-20,0%
MEMORIA	47.792	-20,4%
A CORUÑA	44.475	-20,1%
POL GRANADA-JAÉN	40.842	-20,2%
ASTURIAS	40.896	-20,3%
SEVE BALLESTEROS-SANTANDER	32.252	-24,0%
VIGO	28.811	-20,0%
JERZ DE LA FRONTERA	24.833	-20,2%
ALMERIA	20.775	-20,2%
AEROPUERTO INTL. REGIÓN MURCIA	19.152	-20,0%
MELILLA	15.830	-20,8%
ZARAGOZA	14.419	-20,8%
GIROÑA-COSTA BRAVA	12.783	-20,3%
EL HIERRO	9.822	-20,7%
PAMPLONA	9.247	-20,0%
SAN SEBASTIÁN	8.823	-24,8%
VALLADOLID	8.838	-20,8%
CEUTA-HELPUERTO	3.208	-21,7%
BADAJEZ	3.182	-24,1%
LEÓN	2.825	-27,2%
LA GOMERA	2.458	-23,1%
VITORIA	1.741	-24,9%
BURGOS	1.684	-2,0%
ALGECIRAS-HELPUERTO	1.679	-23,7%
REUS	1.261	-27,8%
CORDOBA	548	-29,7%
LOGROÑO	414	-28,8%
SALAMANCA	191	-41,8%
MADRID-CUATRO VIENTOS	131	-46,1%
SON BONET	100	-40,3%
SABADELL	85	-28,0%
ALBACETE	18	-45,2%
HUESCA-PIRINEOS	0	-
TOTAL	8.123.288	-29,2%

AEROPUERTOS	OPERACIONES	
	Total	% Inc 2020 vs 2019
ADOLFO SUÁREZ MADRID-BARAJAS	19.837	-22,1%
BARCELONA-EL PRAT J.T.	13.848	-28,7%
GRAN CANARIA	7.024	-20,8%
MÁLAGA-COSTA DEL SOL	6.269	-25,7%
PALMA DE MALLORCA	5.872	-23,7%
ALICANTE-ELCHE	4.402	-23,2%
TENERIFE-SUR	4.164	-28,8%
TENERIFE NORTE-C. LA LAGUNA	3.709	-21,2%
VALENCIA	3.322	-25,4%
SEVILLA	3.228	-20,9%
LANZAROTE-CESTAR MANRIQUE	3.122	-22,5%
FUERTEVENTURA	2.562	-27,2%
BILBAO	2.204	-22,5%
JERZ DE LA FRONTERA	2.202	-21,9%
MADRID-CUATRO VIENTOS	1.782	-21,2%
SABADELL	1.824	-21,2%
IBIZA	1.558	-20,8%
LA PALMA	1.112	-20,4%
SANTIAGO-ROSAJAL DE CASTRO	830	-21,2%
A CORUÑA	806	-21,8%
MEMORIA	769	-29,0%
VITORIA	702	-21,2%
POL GRANADA-JAÉN	607	-24,2%
ASTURIAS	548	-29,2%
GIROÑA-COSTA BRAVA	515	-12,1%
VIGO	512	-25,5%
CORDOBA	482	-24,8%
ALMERIA	472	-22,4%
MELILLA	457	-20,5%
BURGOS	453	32,5%
SEVE BALLESTEROS-SANTANDER	427	-21,8%
ZARAGOZA	428	-29,7%
CEUTA-HELPUERTO	402	-22,8%
REUS	368	-28,1%
SALAMANCA	342	-28,5%
HUESCA-PIRINEOS	324	-28,4%
EL HIERRO	308	-28,8%
SON BONET	294	-27,5%
SAN SEBASTIÁN	242	-27,2%
PAMPLONA	221	-27,2%
AEROPUERTO INTL. REGIÓN MURCIA	191	-24,3%
ALGECIRAS-HELPUERTO	186	-20,8%
VALLADOLID	162	-22,2%
BADAJEZ	127	-28,0%
LA GOMERA	122	-27,1%
LEÓN	88	-28,2%
LOGROÑO	72	-27,8%
ALBACETE	8	-71,4%
TOTAL	66.824	-31,8%

AEROPUERTOS	MERCANCÍA	
	Total	% Inc 2020 vs 2019
ADOLFO SUÁREZ MADRID-BARAJAS	35.758.818	-28,7%
ZARAGOZA	10.282.023	-20,8%
BARCELONA-EL PRAT J.T.	10.014.432	-20,5%
VITORIA	5.187.182	-4,5%
GRAN CANARIA	1.112.872	-21,3%
VALENCIA	1.088.438	-5,8%
TENERIFE NORTE-C. LA LAGUNA	848.742	-23,8%
SEVILLA	794.108	-13,8%
PALMA DE MALLORCA	504.237	-21,1%
ALICANTE-ELCHE	283.785	-15,2%
SANTIAGO-ROSAJAL DE CASTRO	228.848	-16,2%
MÁLAGA-COSTA DEL SOL	122.242	-22,7%
TENERIFE-SUR	93.248	-20,2%
MEMORIA	91.211	3,3%
LANZAROTE-CESTAR MANRIQUE	75.205	-22,0%
IBIZA	73.024	-29,0%
FUERTEVENTURA	39.743	-27,3%
BILBAO	38.892	-21,0%
LA PALMA	31.456	-20,7%
GIROÑA-COSTA BRAVA	24.742	158,1%
VIGO	14.188	-29,7%
A CORUÑA	9.848	-24,5%
EL HIERRO	4.723	-11,7%
MELILLA	4.213	-20,0%
ASTURIAS	1.878	-27,0%
LA GOMERA	128	-27,3%
PAMPLONA	7	-46,8%
AEROPUERTO INTL. REGIÓN MURCIA	0	-
ALBACETE	0	-
ALGECIRAS-HELPUERTO	0	-
ALMERIA	0	-
BADAJEZ	0	-
BURGOS	0	-
CEUTA-HELPUERTO	0	-
CORDOBA	0	-
POL GRANADA-JAÉN	0	-
HUESCA-PIRINEOS	0	-
JERZ DE LA FRONTERA	0	-
LEÓN	0	-
LOGROÑO	0	-
MADRID-CUATRO VIENTOS	0	-
REUS	0	-
SABADELL	0	-
SALAMANCA	0	-
SAN SEBASTIÁN	0	-
SEVE BALLESTEROS-SANTANDER	0	-
SON BONET	0	-
VALLADOLID	0	-
TOTAL	66.892.338	-29,2%

Todas las cifras son estimadas y provisionales.